Programa Carretero Multianual 2024 - 2030
ANEXO 1 SIOP-E-ICAR-OB-LP-0009-2025

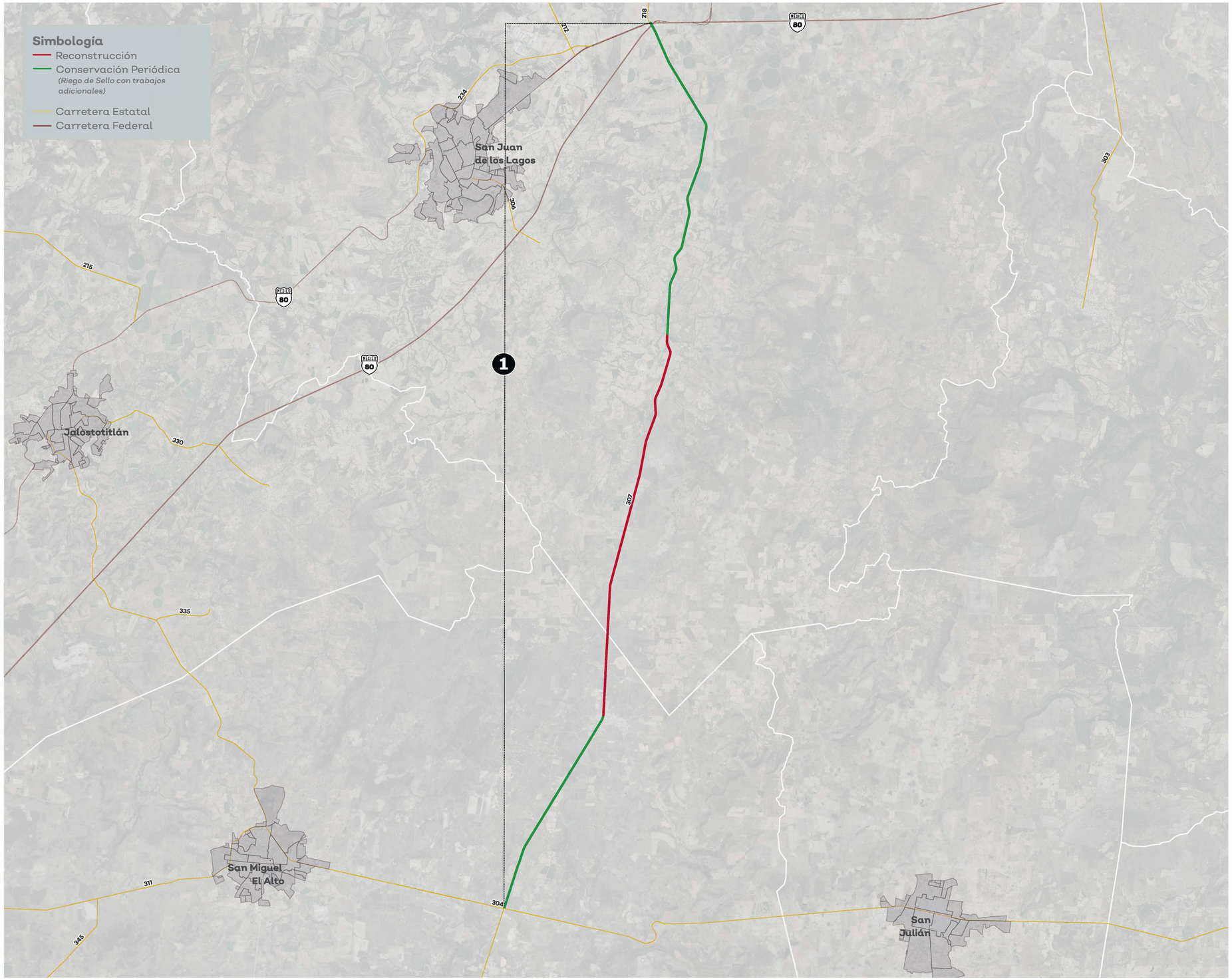

1 **307, Atotonilco-San Miguel El Alto-San Juan De Los Lagos**

Tipo de Intervención	Longitud por atender (kms)
Reconstrucción	13.50
Conservación Periódica	18.97
Señalamiento horizontal y vertical	32.47
Cunetas	Tramos aislados
Defensa metálica	Tramos aislados

Resumen

Tipo de Intervención	Longitud por atender (kms)
Reconstrucción	13.50
Conservación Periódica	18.97
Señalamiento horizontal y vertical	32.47
Cunetas	Tramos aislados
Defensa metálica	Tramos aislados

Longitud Total por atender	**32.47 kms**